



5567001007.txt

ERSATZTEILLISTE

55. 67. 001. 007

14. 12. 04

-----  
BPW ANHAENGERACHSE GS 7008  
OHNE BREMSE  
SPUR 1850 MM  
FEDERMITTE 1100 MM  
FEDERBREITE 65 MM  
ACHSKOERPER 80 MM VK  
4 ACHSLAPPEN, 2 OBEN UND 2 UNTEN  
RADBOLZEN M18X1,5 MIT FLACHBUNDMUTTER UND FEDERRING  
-----

BI LD NR. : 20.002  
-----

POS.	GEGENSTAND	ABMESSUNG	BESTELL-NR.	EI NHEI T
1	ACHSKOERPER-GRP.		05. 530. 90. 23. 0	1
29	STOSSRI NG		03. 370. 05. 14. 0	2
30	DI CHTRI NG		05. 120. 26. 08. 0	2
31	KRONENMUTTER	M36X1,5	03. 262. 16. 11. 0	2
32	SPLI NT	6. 3X63/I SO 1234	02. 6201. 63. 01	2
34	RI NG	D=66/37X5	03. 310. 23. 09. 0	2
84	NABE		10. 30. 671928	2
91	RADBOLZEN	M18X1. 5X52	03. 296. 01. 17. 0	16
93	FEDERRI NG	C18. 5/74361	02. 5615. 18. 94	16
94	FLACHBUNDMUTTER	B18/74361	02. 5213. 12. 83	16
95	KEGELROLLENLAGER	32014X/720	02. 6404. 70. 00	2
96	KEGELROLLENLAGER	30210/720	02. 6401. 50. 00	2
98	KAPPE	D=90. 1	03. 211. 07. 03. 0	2

1. ol dal

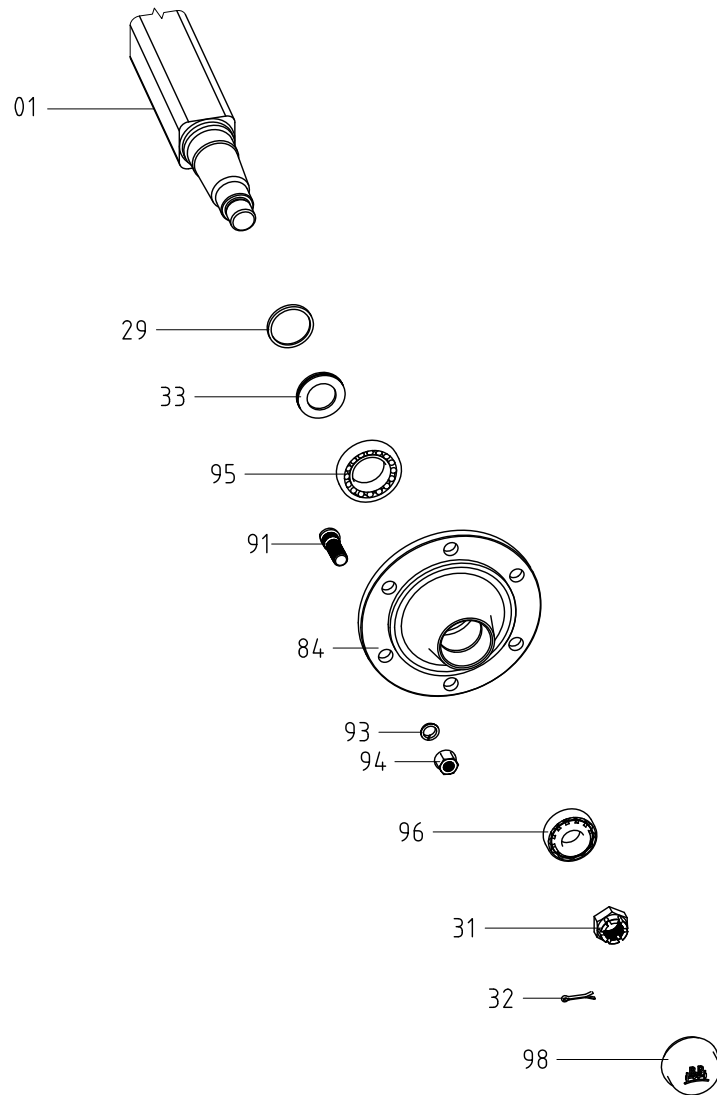

Anhängerrachse, Baureihe: GS 4006

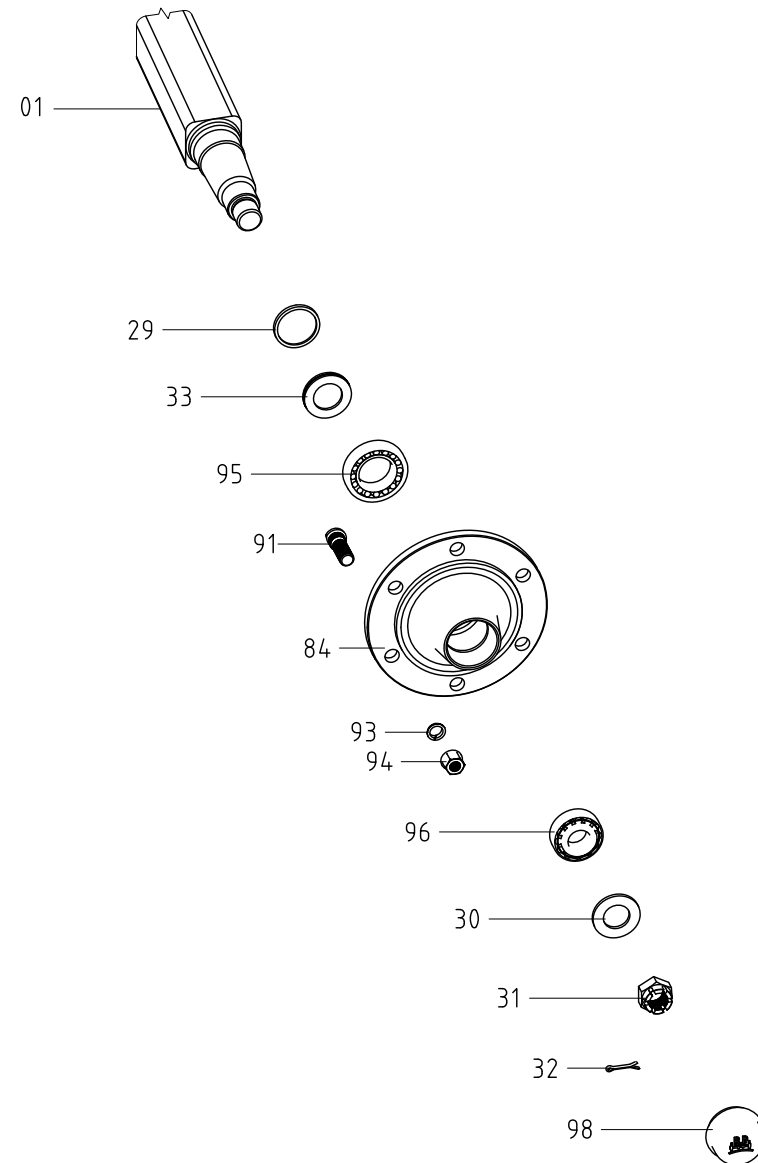

Anhängerrachse, Baureihe: GS 7006